

**Outras informações
(por favor, preencha)**

Nome do doente:

Nome do médico:

Telefone do médico:

- Tenha este cartão sempre consigo até 2 meses após a última dose de Benepali, uma vez que poderão ocorrer efeitos secundários após a última dose de Benepali.

- Peça ao seu médico para indicar outros medicamentos que possam aumentar o risco de infeção.

**Cartão do
Doente**

Benepali™

Etanercept

PT

57607-02



FRONT PAGE

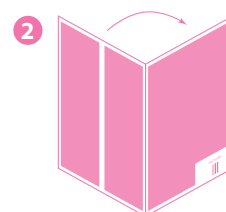
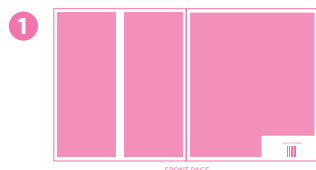

Este cartão contém informação de segurança importante de que deverá ter conhecimento antes da administração de Benepali e durante o tratamento com Benepali. Se não compreender esta informação, peça ao seu médico para lhe explicar.

- Mostre este cartão a qualquer médico envolvido no seu tratamento ou no tratamento da criança.

Infeções

Benepali pode aumentar o risco de contrair infeções, o que poderá ser grave.

- Não deverá utilizar Benepali se tiver uma infeção. Se não tiver a certeza, pergunte ao seu médico.
- Se desenvolver sintomas sugestivos de infeções, como febre, tosse persistente, perda de peso ou apatia, consulte imediatamente um médico.

- Deverá ser avaliado em relação a tuberculose (TB). Peça ao seu médico para registar abaixo as datas e os resultados do seu último rastreio de TB:

Teste:
Data:
Resultados:

Teste:
Data:
Resultados:

SAMSUNG
BIOEPIS



BACK PAGE